

**LES ENJEUX DE
STRUCTURATION
D'UN RESEAU D'ACTEURS
AU SERVICE DE LA
VALORISATION ET DE
L'IMPLICATION
DES JEUNES DE 20 A 30ANS
DANS LA RESERVE DE
BIOSPHERE
DU BASSIN DE LA
DORDOGNE**



Enquête et
recommandations des
étudiants du master
Man & Biosphere



Pourquoi cette étude ?

Afin de conserver la désignation de **Réserve de biosphère**, un examen périodique doit être réalisé toutes les décennies et présenté à l'Unesco, soit en septembre 2022 pour la Réserve du bassin de la Dordogne. Dans le cadre de cet examen, la réserve s'intéresse aux leviers d'action susceptibles d'engager

une représentation et une implication plus importante des jeunes actifs (20 - 30 ans) à ses valeurs et actions. Outre la volonté d'intégrer la jeunesse dans la question de protection et de gestion des espaces naturels, une plus grande implication de leur part permettrait de **dynamiser ce territoire à dominante rurale**.

Une réserve de biosphère, qu'est-ce que c'est ?

Une réserve de biosphère est un espace où sont conciliés conservation de la **biodiversité** et **développement socio-économique**. Découlant du programme sur l'homme est la biosphère de l'**UNESCO**,

ce sont des sites d'apprentissage et d'expérimentation du développement durable. Ce sont des territoires vivants où subsiste un **équilibre entre nature et activités humaines**.

Tout ça en Dordogne ?

Le 11 juillet 2012 le **bassin versant de la Dordogne** (et non pas la Dordogne) a été inscrit dans le réseau international des **réserves de biosphère** par l'UNESCO. C'est la **plus grande de France**, elle s'étend de l'estuaire de la Gironde,

où se rejoignent la Dordogne et la Garonne, jusqu'en Auvergne. La réserve est structurée autour de la rivière Dordogne et de la totalité de son réseau hydrographique, c'est un synonyme de **solidarité** reliant le petit ruisseau au fleuve qui se jette dans l'océan.

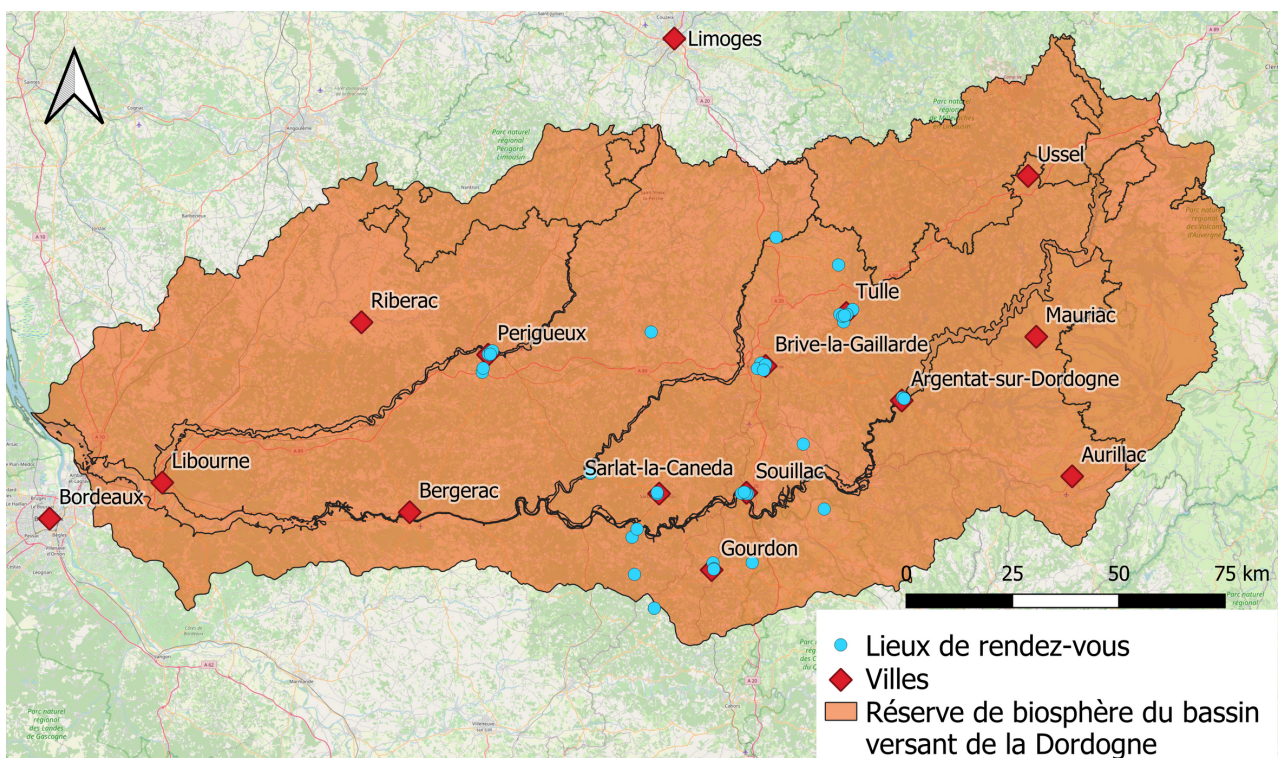

Carte de la zone d'enquête des étudiants du master MAB

La réserve de biosphère du bassin de la Dordogne en bref

1,2 millions	d'habitants
23 870	km ²
5 300	km de cours d'eau
1 451	communes
11	départements
3	régions
1	bassin versant

Par qui ?

La Réserve de biosphère du Bassin de la Dordogne, en partenariat avec le réseau MAB France, a choisi de faire appel à **la promotion 2021-2022 du Master "Man and Biosphere"** de l'Université Paul Sabatier à Toulouse pour répondre à la problématique de l'implication des jeunes sur son territoire.

Ce choix a été motivé notamment par **l'âge des membres de ce master**, qui se trouvent majoritairement **dans la tranche d'âge** qui intéresse la Réserve de Biosphère, et peuvent donc plus facilement comprendre le points de vue de ces jeunes, et car ils sont formés à travailler en Réserve de Biosphère. De plus, c'est une promotion avec des formations précédentes diversifiées et donc avec **des points de vues** tout aussi **diversifiés**.

Le déroulement de notre étude

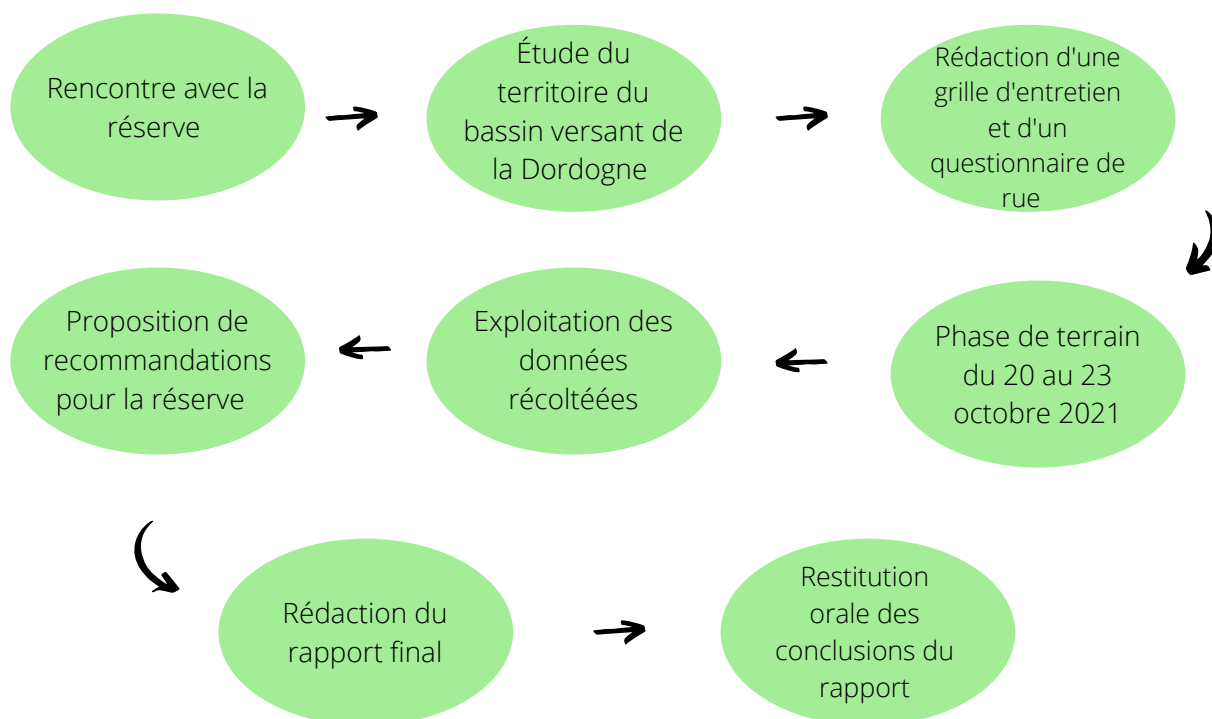

Les entretiens : *Entretien long avec des acteurs du territoire afin d'obtenir leur ressenti et des informations concrètes sur la thématique d'un point de vue institutionnel*

Les questionnaires de rue : *Questionnaires rapides à destination des jeunes pour connaître leur implication et leurs envies pour le territoire*

**48
entretiens**

Communes

Entreprises

Associations

Département

**100
questionnaires**

Périgueux

Brive-la-Gaillarde

Souillac

