

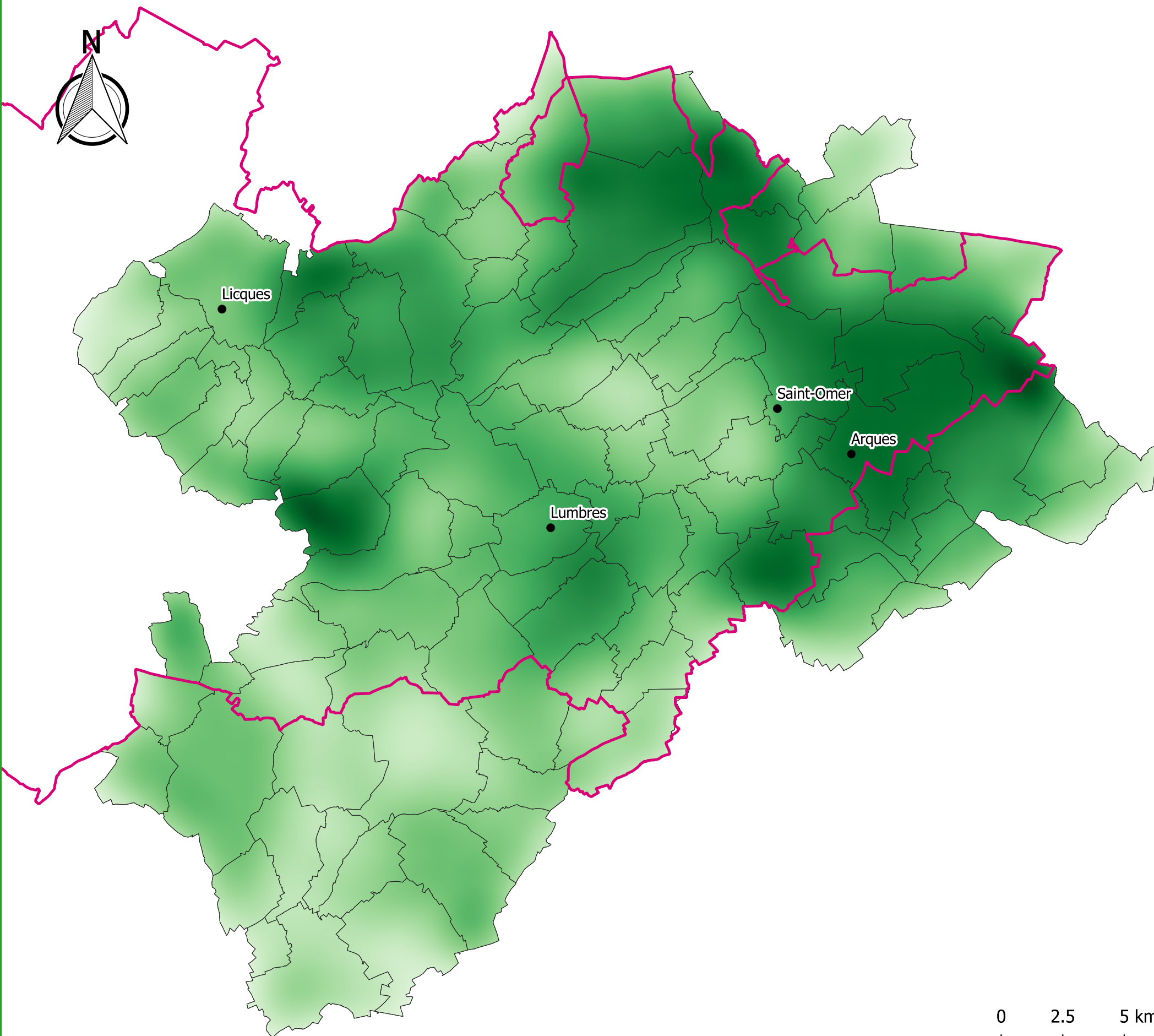

Les hotspots de biodiversité sur le périmètre de travail de l'extension de la Réserve de biosphère du marais Audomarois



Légende :

 Parc naturel régional des Caps et Marais d'Opale

Richesse spécifique* :



Pistes de lecture :

La faible richesse spécifique de certains espaces peut être expliquée par deux hypothèses : la zone présente un nombre faible d'espèces et/ou la zone n'a pas été suffisamment inventoriée. La pression d'inventaire plus importante sur le périmètre du Parc naturel régional des Caps et Marais d'Opale pourrait notamment expliquer la faible richesse spécifique indiquée sur la haute vallée de l'Aa au sud du périmètre.

* La richesse spécifique comprends les données faunistiques, floristiques et mycologiques recensées par les différentes structures naturalistes du territoire.

- Données flore : Conservatoire botanique de Bailleul

- Données faune : Groupe ornithologique et naturaliste du Nord-Pas-de-Calais / Coordination Mammalogique du Nord de la France / Arion.idé / Fédération de pêche du 62 / Naïades

- Données mycologiques : Société mycologique du Nord de la France

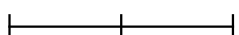
0 2.5 5 km



Source : PNR CMO
Date : 2020